

**CRITERIOS DE SELECCIÓN**  
**CAMPEONATO DE EUROPA POOMSAE**  
**ANTALYA, TURQUIA**  
**2-4 de Abril 2019**

T A E K W O N D O E U R O P E



1 4 <sup>TH</sup> E U R O P E A N  
P O O M S A E  
C H A M P I O N S H I P S

2-4 APRIL 2019 | KEMER - ANTALYA - TURKEY



# Criterios Selección Área Poomsae 2019

---

## NORMATIVA DE LA REAL FEDERACIÓN ESPAÑOLA DE TAEKWONDO PARA LA SELECCIÓN DE LOS COMPONENTES DEL EQUIPO DE POOMSAE

### 1. PRINCIPIOS GENERALES

La presente normativa tiene por objeto ayudar al proceso de selección de los deportistas que han de representar a España en el campeonato de Europa de Poomsae 2019, con el objetivo de lograr los mejores resultados posibles para el Taekwondo español.

**Ayudándose de estos criterios, la decisión final sobre el equipo que participará en cada campeonato será, siempre, responsabilidad de la Comisión Técnica de la RFET.**

El período de vigencia de la presente *normativa* será desde su publicación hasta finales del año 2019, anulando todos los criterios anteriores a este.

### 2. CONDICIONES PARA FORMA PARTE DEL EQUIPO NACIONAL

La Real Federación Española de Taekwondo establece **los siguientes objetivos** para el período de vigencia de la presente *normativa*:

#### 2.1. REQUERIMIENTOS BÁSICOS

Los **requerimientos básicos** que han de tener los deportistas para poder ser seleccionados son:

2.1.1 Tener la nacionalidad y pasaporte español.

2.1.2 Acudir, cuando sea requerido, a las convocatorias de la selección española, según el calendario oficial de la federación.

2.1.3 Será obligatorio para puntuar en el ranking nacional que determinará el equipo para el próximo Campeonato de Europa 2019, la participación en el Campeonato de España 2019 y Open de España 2019, de no ser así no se contabilizarán los puntos obtenidos en las actividades propuestas como puntuables, salvo casos excepcionales de lesión para los que tendrán que ser documentadas según la normativa de la federación, o salvo casos excepcionales de autorización expresa de la Comisión Técnica.

2.1.4 Obligatoriedad de informar por escrito a la Comisión Técnica, a través de su entrenador, del calendario de preparación y de competición previstos, periódicamente.

#### 2.2. REQUERIMIENTOS ESPECÍFICOS

A parte de los **requerimientos básicos** expresados en el punto anterior, hay unos **requerimientos específicos** para los candidatos:

2.1 La Comisión Técnica se reserva el derecho de no convocar a algún deportista que, aun cumpliendo uno o varios de los requisitos, no haya realizado una actuación satisfactoria, a criterio de la Comisión Técnica, en los campeonatos nacionales, opens oficiales, o concentraciones preparatorias, presenta una enfermedad, lesión, un mal estado de forma físico o una actitud mental negativa, por falta de resultados, así como a aquellos que no hayan participado injustificadamente en alguna de las convocatorias realizadas a lo largo de la temporada.

# Criterios Selección Área Poomsae 2019

## 3. CRITERIOS DE SELECCION PARA LOS DEPORTISTAS CONVOCADOS Y QUE TIENEN UNA LESIÓN O PROBLEMA DE SALUD.

3.1 Todo deportista llamado para formar parte del Equipo Nacional y que presente una lesión que le impida incorporarse a dicha convocatoria deberá aportar a la Real Federación Española de Taekwondo la documentación médica correspondiente que justifique la imposibilidad de su presencia a la convocatoria del equipo nacional.

3.2 La Real Federación Española de Taekwondo se reserva el derecho de solicitar al deportista afectado el paso de una revisión médica de control por los servicios médicos de los Centros de Alto Rendimiento (Madrid, Barcelona, Murcia) o de los especialistas que ella crea conveniente y designe para que realice la valoración del estado del deportista y remitir el informe a la Comisión Técnica para que ella obre en consecuencia.

3.3 La Comisión Técnica podrá convocar para una preselección a cualquier deportista de contrastado currículum deportivo en la temporada presente o anterior si por lesión grave no ha podido participar en alguna de las competiciones programadas.

## 4. ORGANIGRAMA

### MIEMBROS DE LA COMISIÓN TÉCNICA

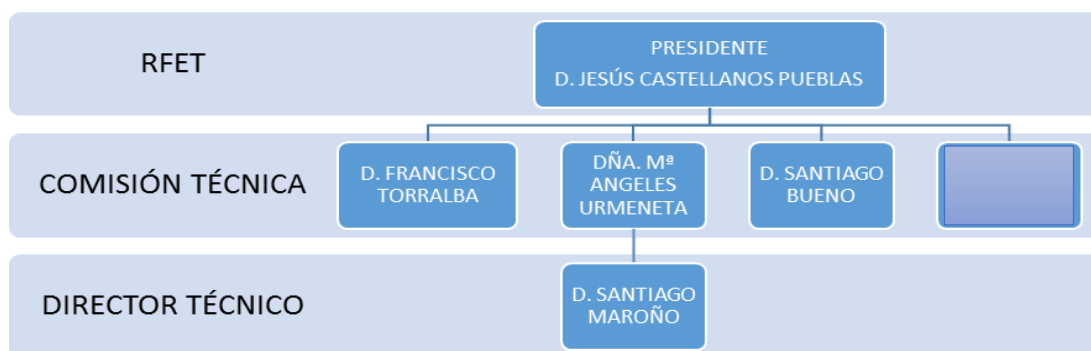

### ÁREA TÉCNICA Y OTROS

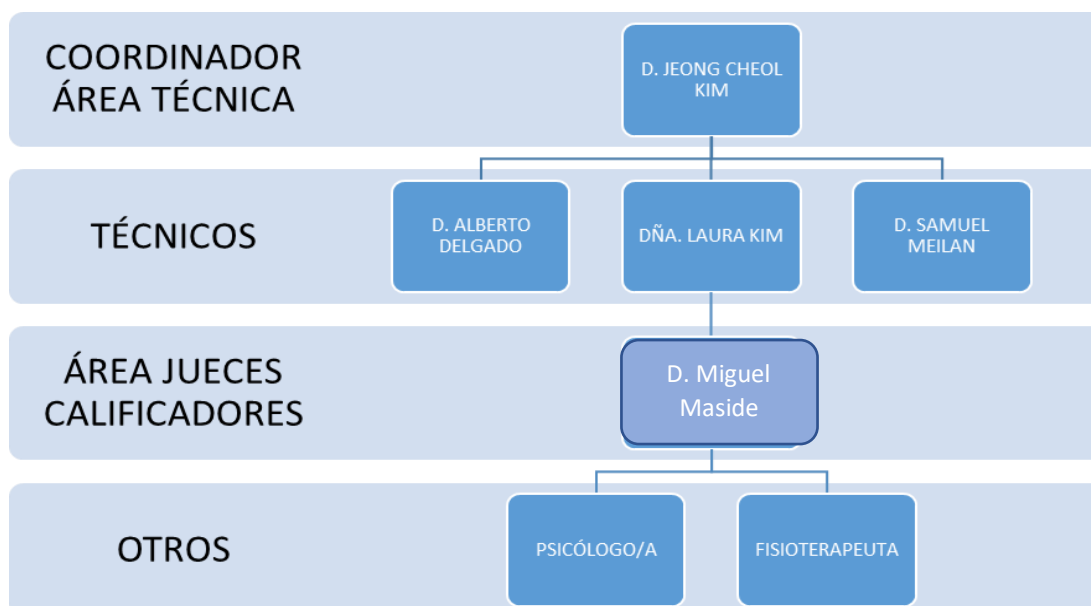

*En caso de que alguna deliberación de los miembros de la Comisión Técnica finalice con igualdad de votos, el voto del director Técnico será de calidad.*

# Criterios Selección Área Poomsae 2019

---

## 5. EXCLUSIONES DEL EQUIPO NACIONAL

**\*IMPORTANTE:** La Comisión Técnica se reserva el derecho de excluir del equipo nacional a aquellos deportistas que, aun reuniendo los méritos necesarios o ser campeones de España 2019 presenten las siguientes circunstancias:

- a) No acudan a las competiciones a las que se les convoque.
- b) No acudan a las concentraciones a las que se les convoque o acudan lesionados y no puedan participar en los entrenamientos. Los gastos de alojamiento y transporte que ocasionen estos últimos correrán a cargo de sus federaciones territoriales.
- c) No cumplan las normas de disciplina de la RFET o de los CAR donde se efectúen las concentraciones.
- d) Presenten un estado manifiesto de mala forma que indique falta de entrenamiento y por tanto un alto grado de desinterés y de falta de compromiso o no den el peso en alguna de las competiciones a las que se les convoque.
- e) No hayan tenido las actuaciones esperadas en las competiciones preparatorias nacionales e internacionales en las que haya participado con el equipo nacional.

**IMPORTANTE:** En caso de producirse alguno de estos supuestos, podrá ser sustituido por aquel deportista que designe la Comisión Técnica.

## 6. COMUNICACIÓN DE LA LISTA DE DEPORTISTAS SELECCIONADOS

La lista definitiva de los seleccionados para el Equipo Nacional será presentada por la Real Federación Española de Taekwondo dos semanas antes de cada campeonato.

## 7. CALENDARIO DE ACTIVIDADES

### OPEN/CAMPEONATOS PUNTUABLES DEL 2018 PARA EL RANKING DEL 2019

ACTIVIDADES	FECHAS
OPEN DE LA C. VALENCIANA 2018	5, 6,7 de Octubre del 2018
OPEN DE NAVARRA 2018	13 de Octubre del 2018
OPEN DE MADRID 2018	3 de Noviembre del 2018
OPEN DE ANDALUCÍA 2019	2 de Marzo 2019
CAMPEONATO DE ESPAÑA 2019	9 Y 10 de Abril 2019

# Criterios Selección Área Poomsae 2019

---

## 8. CRITERIO DE CLASIFICACIÓN CAMPEONATO DE EUROPA POOMSAE 2019

En caso de empate en la puntuación del ranking, será la **Comisión Técnica** quien designe el **titular que represente a España en el Campeonato de Europa**.

## 9. PUNTUACIÓN RANKING NACIONAL DE POOMSAE 2019

Para el ranking nacional de cara al Europeo de Poomsae del 2019 que está previsto celebrarse en \_\_\_\_\_ durante el mes de \_\_\_\_\_ (según el calendario de la ETU.), los Open/Campeonatos oficiales puntuables serán aquellos que se realicen en este año 2018 y el 2019, como se muestra en el punto 7.

Ranking	1º Oro	2º Plata	3º Bronce
<b>Cto. España 2019</b>	35 puntos	25 puntos	15 puntos
<b>Open puntuables 2018 y 2019</b>	5 puntos	3 puntos	1 punto
<b>Por medalla Mundo 2018</b>	15 puntos	10 puntos	5 puntos
<b>* Por participación Cto. Mundo 2018</b>	2 puntos		

- Los puntos por participación en el Campeonato del Mundo 2018 se aplicaran siempre que se mantenga la misma categoría.

Todos aquellos que participen en los Open puntuables que se celebren durante el 2018 tendrán que hacerlo teniendo en cuenta las edades correspondientes al año siguiente (*ejemplo, si un deportista que es cadete en el 2018 pasa a categoría junior en el 2019, en los Open del 2018 participará como junior para que le puntúe en el ranking correctamente*).

Todas las medallas obtenidas en los Open puntuables oficiales sumarán para el ranking final, es decir, no será como en años anteriores que sólo puntuaba uno de ellos.

# Criterios Selección Área Poomsae 2019

---

## ANEXO 1

### CRIETERIOS DE SELECCIÓN EUROPEO 2019

#### SUPUESTOS:

1. TRIOS En caso de que un deportista cause baja por:
  - Lesión
  - Por cambio de categoría
  - otros

\* Se mantienen los puntos conseguidos y se considera como mismo Equipo,  
**\*Incluidos los tríos que es formen CAR, esos equipos mantendrán los puntos acumulados hasta la fecha y su condición de equipo siempre que dos de sus deportistas se mantengan en el equipo.**
2. TRIOS Si dos deportistas causan baja:
  - \*Si fueran dos los deportistas que causan baja se consideraría un equipo diferente y se anularían los puntos conseguidos hasta la fecha.
  - \*Incluidos los equipos CAR, estos equipos perderían los puntos acumulados hasta la fecha y se consideraría un equipo nuevo.**
3. DUOS En caso de que uno de los deportistas cause baja ya sea por lesión, cambio de categoría o cualquier otro supuesto tanto en la modalidad de Poomsae, como en Freestyle, el dúo perderá los puntos conseguidos hasta la fecha.
  - \*Incluidas las parejas CAR.**
4. EQUIPO MIXTO FREESTYLE En caso de que un deportista cause baja en el equipo, se podría incorporar a otro deportista sin que el equipo resultara perjudicado manteniendo los puntos conseguidos hasta la fecha.  
En el caso de que más de un deportista causara baja por cualquier motivo este equipo perdería los puntos acumulados hasta la fecha.
  - NO SE PODRÁ PARTICIPAR EN MAS DE DOS CATEGORÍAS POR MODALIDAD.
  - EN LOS OPENS PUNTUABLES PODRAN PARTICIPAR TODOS LOS DEPORTISTAS INSCRITOS, A PESAR DE HABER MENOS DE TRES DEPORTISTAS EN SU CATEGORÍA, AUNQUE EN NINGÚN CASO PUNTUARÍAN EN EL RANKING.

